Sencelles Informa

Butlletí de l'Ajuntament de Sencelles

Núm 02/ SETEMBRE 2016

Camí de Pùputs de Francina Roig Pons
Imatge guanyadora concurs #butlleti02

amb Cap

El sou del Batle 2

El darrer ple
- Fons d'impuls econòmic
- Sorpresa al Ple
- Canvis de nomenclatura als carrers
- Calendari de Festes 2017 3

Pla de millora de les infraestructures 4

Sencelles, municipi cardioprotegit 5

amb Cultura

Taller Pedra en Sec 5

Sencelles i Costitx col·laboren per reforçar la Ruta Arqueològica. 5

amb Cor

Les nostres Festes Imatges 6

Benestar Animal 8

Segona mà al mercat 8

SencellesOberta

Banc del Temps 8

Sencelles Oberta

El sou del Batle

Benvolguts veinats i veïnades:

Un dels objectius del nou Equip de Govern es fer una gestió amb la màxima transparència, per això hem obert dos canals de comunicació a Facebook (facebook.com/ajuntamentdesencelles i facebook.com/sencellesoberta), una plataforma de transparència (ajsencelles.net/ptransparencia), un butlletí digital (bit.ly/SencellesInforma), la gravació i emissió en directe per Internet dels plenaris i aquest butlletí que tens a les teves mans.

Disposem també d´una pàgina web més actualitzada i un formulari per sol·licitar informació mitjançant internet i així poder fer consultes des de casa vostra. (ajsencelles.net/formulari/form.html)

No entra en la nostra intenció respondre les acusacions de l´oposició en el seu mateix to. Creiem que la nostra responsabilitat és escoltar els veïnats i millorar la seva qualitat de vida, creant així un lligam positiu entre tots. Dedicar esforços i recursos municipals per contestar cadascuna les declaracions propagandístiques de l´oposició només serveix per crear un clima de retrets i acusacions ("i tu més") i no aporta res al nostre principal objectiu.

Sabem que la tasca de l'oposició és molt important, escoltam i analitzam les crítiques i intentam corregir aquelles coses que creim fonamentades.

També contestam a moltes de les qüestions mitjançant l´espai legal per aquest propòsit; el Ple Municipal, on l´Equip de Govern es pot explicar de forma molt estesa i detallada, i on tots hi podeu assistir o seguir per Internet.

Per aquest motiu no respondrem acusacions falses i insinuacions absurdes que es poden comprovar de forma immediata; però volem fer una exercici més de transparència i vos adjuntem la nòmina del batle.

Veureu que inclou el sou d´un mes amb les pagues extraordinàries incloses. Multiplicant el total per dotze mesos comprovareu que el resultat està molt lluny dels 50.000 euros que afirma el Partit Popular en el seu darrer butlletí.

El sou del batlle es va decidir en el ple de presa de possessió amb els vots favorables de tots els regidors, oposició inclosa.

Desitjant continuar millorant en la nostra gestió de la transparència i, com sempre, estem a la vostra disposició per qualsevol dubte o aclariment.

Equip de Govern de l´Ajuntament de Sencelles.

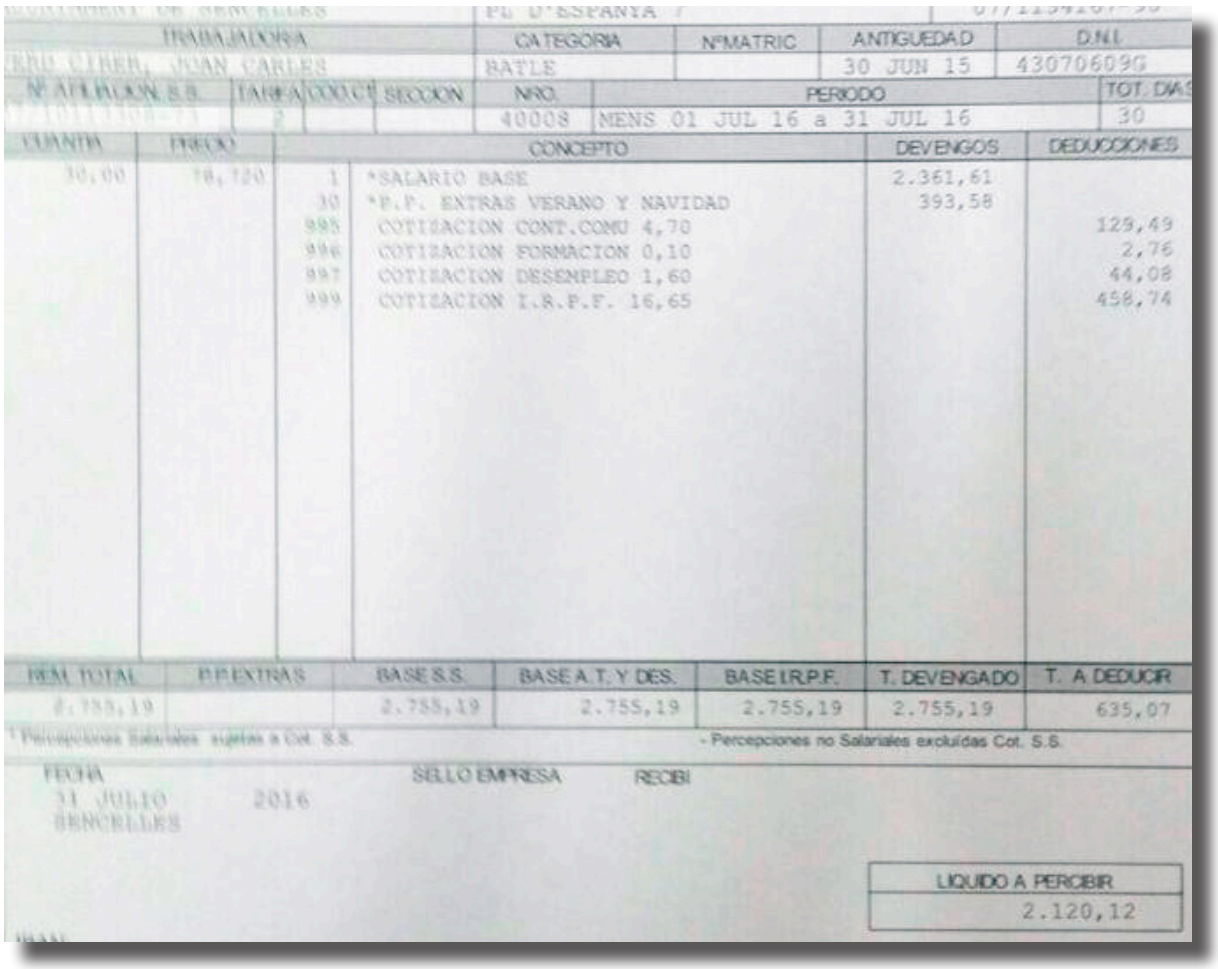

TRABAJADORA	CATEGORIA	NºMATRIC	ANTIGUEDAD	D.N.I.
[illegible] JUAN CARLES	BATLE		30 JUN 15	43070609G

Nº AFILIACION S.S.	TARIFA	COD.CT	SECCION	NRO.	PERIODO	TOT. DIAS
[illegible]	2			40008	MENS 01 JUL 16 a 31 JUL 16	30

CUANTIA	PRECIO		CONCEPTO	DEVENGOS	DEDUCCIONES
30,00	78,720	1	*SALARIO BASE	2.361,61	
		30	*P.P. EXTRAS VERANO Y NAVIDAD	393,58	
		995	COTIZACION CONT.COMU 4,70		129,49
		996	COTIZACION FORMACION 0,10		2,76
		997	COTIZACION DESEMPLEO 1,60		44,08
		999	COTIZACION I.R.P.F. 16,65		458,74

REM. TOTAL	P.P.EXTRAS	BASE S.S.	BASE A.T. Y DES.	BASE I.R.P.F.	T. DEVENGADO	T. A DEDUCIR
2.755,19		2.755,19	2.755,19	2.755,19	2.755,19	635,07

* Percepciones Salariales sujetas a Cot. S.S. - Percepciones no Salariales excluidas Cot. S.S.

FECHA 11 JULIO 2016 SENCELLES — SELLO EMPRESA — RECIBI

LIQUIDO A PERCIBIR 2.120,12

el darrer ple

Imatge de Vicente Bono Saez
concurs #butlleti02

Fons d'impuls econòmic.

L'Ajuntament senceller compleix tots els requisits per l'adhesió al programa d'impuls econòmic: estabilitat pressupostària, període mitjà de pagament a proveïdors inferior a trenta dies (que actualment és de disset dies), complir el termini màxim previst sobre morositat i estar al corrent de les obligacions de subministrament d'informació econòmica-financera.

Aquest fons, que ofereix unes línies de crèdit avantatjoses, podrien servir per complir la sentència relacionada amb les concessionàries d'aigua.

Així i tot no es descarten altres mesures com la negociació de les mateixes o d'altres crèdits.

Sorpresa al Ple

El darrer Ple Municipal fou interromput a la meitat per una sorpresa agradable. Veïns i treballadors de l´Ajuntament, amb la complicitat del consistori, entraren per sorpresa a la sala de plens per homenatjar na Francisca Campaner en els seus vint i cinc anys com funcionaria municipal.

Francisca, molt emocionada va tenir paraules d´agraïment per "totes les persones que han passat per aquí com a caps meus presents i passats i als nostres veïnats que son el nostre primer pensament", va afegir que "la seva voluntat de servei no es la del primer dia, al contrari, s´ha multiplicat".

A

Canvis de nomenclatura als carrers

L'Equip de Govern va demanar a Jordi Llabrés i Sans, cronista oficial de la vila de Sencelles, un estudi sobre possibles canvis de nomenclatura.

El darrer ple, avalats per aquest informe que es pot consultar complet al web de l'Ajuntament es van aprovar els següents canvis.

1)Donar el nom de Mossèn Bartomeu Oliver i Amengual (1903-1993) al vial d'accés a l'actual col·legi públic .

"Per que és un autèntic "prohom de la nostra cultura" que fou mestre de l'Escola de Sencelles i per que serà bo que el seu nom es perpetuï en un lloc considerable, com pugui ser aquest que dona accés al centre on des de les seves aules i de la docència que s'hi imparteix, s'ha de treballar per desenvolupar i fer enriquir la nostra cultura entre aquells que creixen protagonistes del demà comú."

2)Canvi de Nom de Plaça d'Espanya per posar-li el de Plaça de la Vila.

"El nom de Plaça d'Espanya mai ha calat en el sentiments dels sencellers, ans bé aquesta nomenclatura tan sols ha estat utilitzada purament en el camp administratiu. Per antonomàsia i per tots els sencellers aquest lloc ha estat i sempre serà la Plaça de la Vila o si voleu la Plaça" i per que "creiem que la societat actual ha de ser defensora dels principis que promouen la pau, la concòrdia, la convivència i la germanor entre tots els ciutadans d'un mateix poble.

3) Canviar el nom de Carrer Nou per Carrer Serra

"Sencelles ha crescut per altres indrets, creiem que és idoni un canvi de nomenclatura, recuperant el nom antic de Carrer Serra"

A més, al vial que travessa Ruberts, passarà a ser anomenat C/ Ruberts.

Calendari de Festes 2017

6 de gener	Epifania del Senyor	Illes Balears
27 de febrer	Beata Francinaina	Sencelles
1 de març	Dia de les Illes Balears	Illes Balears
13 d'abril	Dijous Sant	Illes Balears
14 d'abril	Divendres Sant	Illes Balears
17 d'abril	Dilluns de Pasqua	Illes Balears
1 de maig	Festa del Treball	Illes Balears
10 de juliol	Sant Cristòfol	Biniali
15 d'agost	Assumpció de Maria	Illes Balears
12 d'octubre	Festa Nacional	Illes Balears
1 de novembre	Dia de Tots Sants	Illes Balears
6 de desembre	Dia de la Constitució	Illes Balears
8 de desembre	Immaculada Concepció	Illes Balears
25 de desembre	Dia de Nadal	Illes Balears
26 de desembre	Segona festa de Nadal	Sencelles i Biniali

Segueix els plens en directe o consulta els anteriors a través de YouTube

bit.ly/pleobert

Pla de millora de les infraestructures

Un dels objectius del consistori actual és treballar per millorar les infraestructures municipals, i assolir un municipi ben preparat i adaptat les necessitats dels veïnats i veïnades.

Paret de Son Jordà - Ruberts

La paret de Son Jordà estava mig esfondrada i suposava un perill i un obstacle per els cotxes.
El manteniment del la paret es obligació del propietari, però donat el incompliment, i davant les queixes dels veïnats, l´Ajuntament ha decidit prendre mesures realitzant les obres necessàries per evitar riscos. El cost de les obres s'imputarà al propietari.

Habilitació del nou aparcament del carrer molí de Biniali

Gràcies a l´entesa entre l´Ajuntament i els propietaris del solar s´ha pogut habilitar una zona d´aparcament al final del carrer Molí amb una cabuda per vuitanta cotxes aproximadament. Aquesta mesura servirá per pal.liar els problemes d´aparcament a Biniali

Marques vials

S'han pintat de nou les marques vials horitzontals dels nuclis de Sencelles i Biniali i en breu se començarà amb les línies dels parkings a Jornets.

A

Acondicionament de l´escoleta i sala polivalent a can bril vell.

Per l´inici del nou curs escolar,

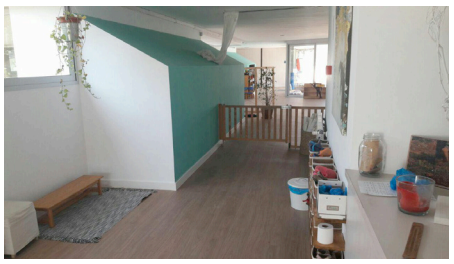

l´Ajuntament a pintat les parets i ha renovat el paviment de parquet de l´Escoleta els Molins.
A l´antic edifici de les escoles s´han adequat varies sales per convertir-les en espais polivalents i son a l´abast de les entitats que ho sol·licitin.

Millores al parc infantil del poliesportiu de sencelles.

S'ha realitzat un projecte integral que inclou tant una remodelació i substitució d'alguns des elements com la incorporació de nous, per que alguns están monlt deteriorats. La obra es realitzará en els propers mesos

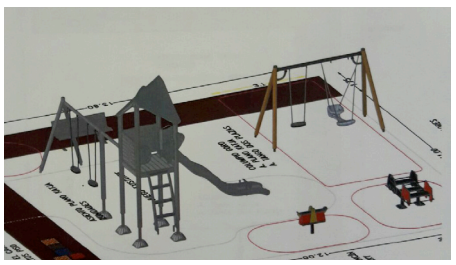

Nou parc a Biniali

Al parc triat per els binialers hi haurà un tobogan, un cavallet doble i un gronxador

rodó on poden jugar fins a tres nins alhora i també es accessible per infants amb mobilitat reduïda. El projecte, després de passar per un informe tècnic, s´ha enviat a Patrimoni per obtenir l´ autorització prèvia per començar les obres

Conveni de Hidrants

S'ha signat un acord amb el Consell per dotar a Sencelles de quatre boques contra incendis.
Les ubicacions seran: Creu de Sa Cometa (Carrer Donant de Sang amb Sor Francinaina), Vial de ses escoles (nou nom), sortida Sencelles - Costitx i un altre pendent d'ubicació definitiva.
A Ruberts i Jornets no es pot fer la instal·lació perquè l'aigua no arriba amb suficient força.

Pla especial per obres i serveis.

Es realitzaran quatre grans projectes subvencionats: acabat de l´interior al Casal de cultura de Can Garau, millores al pavelló municipal, pavimentació del camí dels Puputs i ralentització del trànsit a un tram del carrer Bons Aires.

El consistori s´ha acollit al pla especial d´ajudes per obres i serveis de competència municipal que concedeix el Consell de Mallorca presentant quatre projectes que suposen un total de 198.100 euros i que estem segurs suposaran una gran millora per al nostre municipi.

Acabats interiors al casal de cultura Can Garau

Aquest projecte pretén reprendre l´esperit de projecte inicial de les obres que s'han fet des de el 2007 fins al 2011, reprenent les actuacions que van quedar pendents d´execució. La idea és deixar els acabats interiors els més diàfans possible perquè admetin multitud d'opcions d'ús i és converteixin en espais multifuncionals.
Les obres es faran a la caixa de l'escala i a la primera i segona planta. El projecte inclou pavimentació, murs i revestiments, aïllaments tèrmics, fusteria, serralleria, vitralleria, instal·lació elèctrica, mesures antiincendis, pre instal·lació de dades y climatització. A aquestes obres es destinarà un pressupost de 108.800 euros.

Millores al pavelló municipal

En aquest cas el projecte es adaptar les instal·lacions perquè compleixin mesures antiincendis i d´evacuació que demana la llei. A més d´això es millorarà la ventilació del recinte amb la instal·lació de ventiladors, aspiradors estàtics, boca d´extracció al bany i la instal·lació elèctrica necessària amb un pressupost aproximat de 15.337 euros.

Camí de Puputs

El camí del Puputs, situat entre el camí d'Alaró i la carretera de Binissalem, presenta unes condicions superficials molt deficients que s'agreugen amb les pluges provocant bassiots continus. Solucionar aquest problema és una de les actuacions del programa. Es realitzará neteja de bardissa, s'eliminaràn els eliminar clots i bassiots per aconseguir una pavimentació que permeti un i drenatge adequat.

Ralentiment del trànsit al carrer Bons Aires

L'obra està dissenyada per eliminar el punt negre de la creu del Rafal, ampliant la vorera de davant de Cas Vicari Eloi i la de davant de la Creu i eliminant la illeta central; així com altres mesures al llarg del carrer.

A

Sencelles, municipi cardioprotegit

L'Ajuntament de Sencelles s'afegeix a un projecte de cardioprotecció que suposarà la instal·lació de quatre desfibril·ladors semiautomàtics distribuïts a la Plaça de la Vila, al CEIP Can Bril, a la plaça de la Puríssima de Biniali i la Policia local.

Juntament se formarà als treballadors municipals en l' utilització d'aquests aparells.

Així, Sencelles és convertirà en Municipi Cardioprotegit certificat per la Societat Espanyola de Medicina i Seguretat del Treball (SEMST).

Taller de pedra en sec 2016

L'Associació Més que Pedra col·labora amb l'Ajuntament de Sencelles des de la primavera de 2014. Fruit d´això s'han realitzat diversos cursets i tallers per joves. Aquestes accions han servit per desenvolupar obres d´adequació als accessos i millora de l´entorn del jaciment arqueològic de la Cova del Camp del Bisbe.
En el marc d´aquesta col·laboració i per seguir i completar les feines de tancament s'ha realitzat un workshop durant els mesos de maig i juny, en el que l'Ajuntament ha participat financiant un 25% del preu total.

En aquest darrer taller, de 130 hores, en el que participaren trenta cinc persones, els objectius eren per una part introduir al públic especialitzat i no especialitzat en les tècniques bàsiques del treball de construcció amb la tècnica de pedra en sec, donar continuïtat a un ofici molt nostre, valorar la funció de les construccions de pedra en sec que configuren espais d´alt valor socioeconòmic i ambiental i participar d´una experiència lúdica i vivencial.

Per altre part continuar amb les obres de tancament de la finca de la Cova del Camp del Bisbe.

Com a resultat d'aquest taller es van restaurar 55 metres de paret lineal i 12 metres de paret en corba.

A

Sencelles i Costitx col·laboren per reforçar la Ruta Arqueològica.

L'ajuntament de Costitx se suma a l'aposta de Sencelles per impulsar la Ruta i afegeix el destacable jaciment d'Es Turassot.

La Ruta Arqueològica Sencelles-Costitx, inaugurada l'agost de 2013 a iniciativa de l'ajuntament de Sencelles i l'equip d'excavació de la Cova del Camp del Bisbe rep un nou impuls amb la incorporació del poblat de navetes d'Es Turassot, actualment en fase d'excavació.

L'adhesió de l'ajuntament de Costitx a la gestió de la Ruta permet augmentar a 6 els jaciments que la integren (Cova del Camp del Bisbe, Talaiot de Son Fred, Talaiot de Binifat, Ses Talaies de Can Xim, el santuari de Son Corró i el poblat d'Es Turassot) i reforça la col·laboració intermunicipal en la difusió del patrimoni arqueològic dels dos municipis.

Per celebrar aquesta col·laboració hem organitzat la primera excursió d'arqueologia sobre rodes.

Ha estat un èxit i ens plantegem tornar a repetir-la en altres ocasions.

Les Nostres Festes

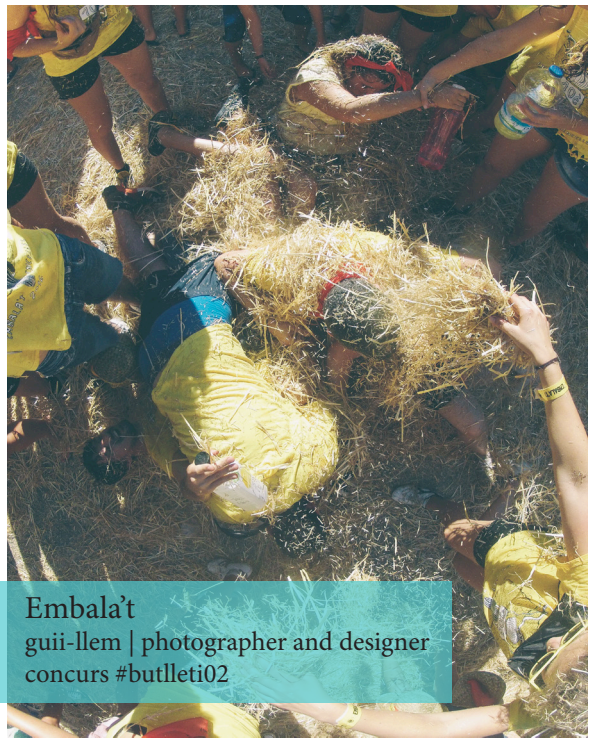

Embala't
guii-llem | photographer and designer
concurs #butlleti02

A

Benestar animal

L'Ajuntament juntament amb l'associació "Quina Animalada" i la Policia Local han iniciat dues campanyes sobre animals

Xipatge

Els objectius d'aquesta campanya són facilitar tràmits, rebaixar costos i complir la llei.

Actualment, els cans, a partir dels 6 mesos d'edat estan obligats a ser identificats amb el microxip i tenir al dia la cartilla sanitària anomenada passaport.

La Policia Local de Sencelles està comprovant que els cans tenguin el xip per una part, i per l'altra s'han començat amb campanyes de xipatje per fer senzilla pels propietaris aquesta obligació.

La propera jornada de XIP serà els dias 22 i 23 d'octubre en CP Can Bril. El dissabte, de 16 h a 20 h; i el diumenge de 10 h a 14 h.

Podeu apuntar-vos al email participacio@ajsencelles.net o fer una instància a l'Ajuntament on també podeu trobar uns fullets amb més informació.

Sensibilització

En aquest cas, es tracta de sensibilitzar als propietaris d'animals domèstics de la seva obligació de cura i respecte de les mascotes, així com incidir en la necessitat per la convivència veïnal d'actituds de civisme com la recollida d'excrements.

S'han col·locat senyals informatives en diferents punts del municipi i dispensadors on trobar borses pels excrements i la policia està sancionant als que no compleixin; amb multes fins a 300€, que es poden commutar per serveis a la comunitat.

A

Segona mà al mercat.

El primer dissabte de cada mes hi haurà també parades de segona mà. Els interessats en posar la seva paradeta de forma gratuïta poden passar per l'Ajuntament a apuntar-se o enviar email a info@ajsencelles.net fins el divendres anterior a les 12:00 hores.

Passats els mesos d'estiu tornem a dinamitzar activitats per fer un mercat més atractiu.

SencellesOberta

Si tens activitats, notícies i esdeveniments envia-les a sencellesoberta@ajsencelles.net per difondre.

Banc del Temps

En el festival del banc de temps " Ara emb els refugiats" van recaptar 617 euros que aniran destinats a una organització que treballi directament amb nins refugiats.

A l'octubre comencen les classes de ball de "Swing", els que estiguin interessats a rebre tota la informació poden escriure al correu bancdetempssencelles@gmail.com
del banc del temps o apuntar-se en la propera demostració que tindrà lloc el proper mes de setembre en el mercat de Sencelles.
Encara queda per confirmar el dia.